



คู่มือการปฏิบัติงาน กองสวัสดิการสังคม



องค์การบริหารส่วนตำบลนาคูณใหญ่
อำเภอนาหว้า จังหวัดนครพนม ๔๘๑๘๐

คำนำ

องค์การบริหารส่วนตำบลนาคุณใหญ่ โดยกองสวัสดิการสังคม มีบทบาทหน้าที่ในการจัด สวัสดิการสังคม ให้กับผู้ด้อยโอกาสทางสังคมในเขตพื้นที่องค์การบริหารส่วนตำบลนาคุณใหญ่ และส่งเสริม คุณภาพชีวิตให้กับ บุคคลเหล่านี้ รวมทั้งมีบทบาทหน้าที่ในการดำเนินการรับลงทะเบียนผู้สูงอายุเพื่อ รับเงินเบี้ยยังชีพผู้สูงอายุ การรับ ลงทะเบียนคนพิการเพื่อรับเงินเบี้ยความพิการ และรับคำร้องผู้ป่วยเอดส์เพื่อรับเบี้ยยังชีพผู้ป่วยเอดส์ รวมทั้งการ จ่ายเงินเบี้ยยังชีพฯ ให้กับบุคคลดังกล่าว โดยถือ ปฏิบัติตามระเบียบกระทรวงมหาดไทยว่าด้วยการจ่ายเงิน สงเคราะห์เพื่อการยังชีพขององค์กร ปกครองส่วนท้องถิ่น พ.ศ.๒๕๔๘ ระเบียบกระทรวงมหาดไทยว่าด้วย หลักเกณฑ์การจ่ายเบี้ยยังชีพ ผู้สูงอายุขององค์กรปกครองส่วนท้องถิ่น พ.ศ.๒๕๖๖ และระเบียบ กระทรวงมหาดไทยว่าด้วย หลักเกณฑ์การจ่ายเบี้ยความพิการขององค์กรปกครองส่วนท้องถิ่น พ.ศ.๒๕๕๓ อีกทั้ง รับลงทะเบียนโครงการเงินอุดหนุนเพื่อการเลี้ยงดูเด็กแรกเกิดให้กับสำนักงานพัฒนาสังคมและความมั่นคงของ มนุษย์ ตลอดจนการประสานเพื่อขอรับเงินสงเคราะห์ศพให้กับผู้สูงอายุ

ดังนั้น เพื่อให้ประชาชนที่มาขอรับบริการได้มีความเข้าใจที่ถูกต้องมีแนวทางในการปฏิบัติที่ ชัดเจน ซึ่งจะ นำไปสู่ความสะดวก รวดเร็ว และถูกต้องในการขอรับบริการในเรื่องดังกล่าวขององค์การบริหารส่วนตำบลนาคุณใหญ่ จึงได้จัดทำคู่มือการลงทะเบียนและยื่นคำขอรับเงินเบี้ยยังชีพผู้สูงอายุ การลงทะเบียนและยื่นคำขอรับเงินเบี้ยความ พิการการยื่นคำร้องเพื่อรับเงินเบี้ยยังชีพผู้ป่วยเอดส์ โครงการเงินอุดหนุนเพื่อการเลี้ยงดูเด็กแรกเกิด และการยื่น ขอรับเงินสงเคราะห์ศพให้กับผู้สูงอายุขึ้น

องค์การบริหารส่วนตำบลนาคุณใหญ่ หวังเป็นอย่างยิ่งว่าคู่มือฉบับนี้จะเป็นส่วนหนึ่งที่ทำให้ ผู้สูงอายุ คนพิการ และผู้ป่วยเอดส์ และผู้ที่ต้องการเข้าร่วมโครงการเงินอุดหนุนเพื่อการเลี้ยงดูเด็กแรกเกิด มีความเข้าใจที่ ถูกต้องถึงสิทธิพึงได้รับ รวมทั้งทราบแนวทางในการปฏิบัติที่ชัดเจน ซึ่งจำให้ เกิดประโยชน์สูงสุดต่อบุคคลดังกล่าว และประชาชนที่มาขอรับบริการต่อไป

กองสวัสดิการสังคม
องค์การบริหารส่วนตำบลนาคุณใหญ่

สารบัญ

	หน้า
ขั้นตอนการขึ้นทะเบียนเพื่อรับเงินเบี้ยยังชีพผู้สูงอายุ	๑
ขั้นตอนขอมีบัตรประจำตัวคนพิการ	๕
ขั้นตอนขอต่อบัตรประจำตัวคนพิการ	๖
ขั้นตอนการขึ้นทะเบียนเพื่อรับเงินเบี้ยยังชีพคนพิการ	๘
การยื่นคำร้องเพื่อขอรับเงินเบี้ยยังชีพผู้ป่วยเอดส์	๑๐
ขั้นตอนการลงทะเบียนรับเงินสงเคราะห์โครงการเงินอุดหนุนเพื่อการเลี้ยงดูเด็กแรกเกิด	๑๒
การยื่นคำขอรับเงินสงเคราะห์ศพผู้สูงอายุ	๑๓
ภาคผนวก	
(ตัวอย่าง) แบบคำขอลงทะเบียนรับเงินเบี้ยยังชีพผู้สูงอายุ	
(ตัวอย่าง) แบบคำขอมีบัตรประจำตัวคนพิการ	
(ตัวอย่าง) แบบคำขอขึ้นทะเบียนรับเงินเบี้ยความพิการ	
(ตัวอย่าง) แบบฟอร์มหนังสือมอบอำนาจการรับเบี้ยยังชีพ	
(ตัวอย่าง) แบบลงทะเบียนเพื่อขอรับสิทธิเงินอุดหนุนเพื่อการเลี้ยงดูเด็กแรกเกิด (แบบ ดร.๐๑)	
(ตัวอย่าง) แบบรับรองสถานะของครัวเรือน (แบบ ดร.๐๒)	
(ตัวอย่าง) แบบยื่นคำขอรับเงินสงเคราะห์ศพผู้สูงอายุ	

ขั้นตอนการขึ้นทะเบียนเพื่อรับเงินเบี้ยยังชีพผู้สูงอายุ
ยื่นเอกสารหลักฐาน กรอกแบบฟอร์ม
“แบบคำขอลงทะเบียนรับเงินเบี้ยยังชีพผู้สูงอายุ

หลักฐาน ประกอบ

- บัตรประจำตัวประชาชนฉบับจริง พร้อมสำเนา
- ทะเบียนบ้านฉบับจริง พร้อมสำเนา
- สมุดบัญชีเงินฝากธนาคาร พร้อม สำเนา (เฉพาะหน้าที่แสดงชื่อ และเลขที่บัญชี)

สำหรับกรณีที่ผู้ ขอรับเงินเบี้ยยังชีพผู้สูงอายุ ประสงค์ขอรับเงินเบี้ยยังชีพ ผู้สูงอายุผ่านธนาคาร

หมายเหตุ : ในกรณีผู้สูงอายุที่ไม่สามารถมาลงทะเบียนด้วยตนเอง อาจมอบอำนาจให้ผู้อื่นเป็นผู้ยื่นคำขอรับเบี้ยยังชีพผู้สูงอายุได้ โดยให้ผู้รับมอบอำนาจติดต่อกับ อปต.นาคุณใหญ่ พร้อมสำเนาบัตรประจำตัวประชาชนของผู้รับมอบอำนาจ

ขั้นตอนการขอรับขั้นทะเบียนผู้สูงอายุ

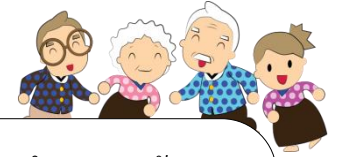

ขั้นทะเบียนผู้สูงอายุ ณ กองสวัสดิการสังคม อบต.นาคุณใหญ่

เจ้าหน้าที่ตรวจสอบคุณสมบัติ

คุณสมบัติผู้ขอรับขั้นทะเบียนผู้สูงอายุ

- (๑) มีสัญชาติไทย
- (๒) มีภูมิลำเนาอยู่ในเขตพื้นที่ อบต.นาคุณใหญ่ตามทะเบียนบ้าน
- (๓) ผู้สูงอายุที่จะมีอายุครบ ๖๐ ปีบริบูรณ์ ที่ยังไม่เคยลงทะเบียนขอรับเงินเบี้ยยังชีพผู้สูงอายุ
- (๔) ผู้สูงอายุที่เกิดก่อนวันที่ ๒ กันยายน
- (๕) ผู้สูงอายุที่ย้ายภูมิลำเนาเข้ามาอยู่ในพื้นที่ อบต. นาคุณใหญ่ แต่ยังไม่ได้ยื่นคำขอลงทะเบียน โดยกำหนดรับลงทะเบียนนับตั้งแต่วันที่ย้ายแต่ไม่เกินเดือนพฤศจิกายนของปีนั้น
- (๖) ไม่เป็นผู้ได้รับสวัสดิการหรือสิทธิประโยชน์อื่นใดจากหน่วยงานของรัฐ รัฐวิสาหกิจหรือ องค์กรปกครองส่วนท้องถิ่น ที่ประสงค์จะรับเงินเบี้ยยังชีพผู้สูงอายุ ได้แก่ ผู้รับเงินบำนาญ เบี้ยหวัด บำนาญพิเศษ หรือเงินอื่นใดในลักษณะเดียวกันผู้สูงอายุที่อยู่ในสถานสงเคราะห์ของรัฐหรือองค์กรปกครองส่วนท้องถิ่น ผู้ได้รับเงินเดือนค่าตอบแทน รายได้ประจำ หรือผลประโยชน์ตอบแทนอย่างอื่นที่รัฐหรือองค์กรปกครองส่วนท้องถิ่นจัดให้เป็นประจำ

ขาดคุณสมบัติ

คุณสมบัติครบ

หลักฐานเอกสาร

- บัตรประจำตัวประชาชนฉบับจริงพร้อมสำเนา (๑) จำนวน ๑ ฉบับ
- ทะเบียนบ้านฉบับเจ้าบ้าน ฉบับจริงพร้อมสำเนา (๒) จำนวน ๑ ฉบับ
- สมุดบัญชีเงินฝากธนาคาร (๓) ในนามผู้มีสิทธิ/หรือผู้รับมอบอำนาจจากผู้มีสิทธิ ฉบับจริงพร้อมสำเนา จำนวน ๑ ฉบับ
- (๔) หนังสือมอบอำนาจ(กรณีผู้ยื่นมายื่นขอขั้นทะเบียนแทน)แนบบัตรประจำตัวประชาชนและทะเบียนบ้านของผู้มอบอำนาจกับผู้รับมอบ จำนวน ๑ ชุด

เอกสารไม่ครบ

เอกสารครบ

แจ้งผู้ลงทะเบียนดำเนินการ

เจ้าหน้าที่ตรวจสอบรายชื่อในระบบ/รายชื่อในใบทะเบียน

เจ้าหน้าที่ลงข้อมูลในระบบสารสนเทศการจัดการฐานข้อมูลเบี้ยยังชีพขององค์กรปกครองส่วน

ประกาศรายชื่อผู้มีสิทธิรับเงินเบี้ยยังชีพผู้สูงอายุ องค์การบริหารส่วนตำบลนาคุณใหญ่

มีรายชื่อ

ไม่มีรายชื่อ

กรมบัญชีกลางโอนเงินเข้าบัญชีเงินฝากธนาคารภายในวันที่ ๑๐ ของทุกเดือน

กองสวัสดิการสังคม องค์การบริหารส่วนตำบลนาคุณใหญ่



การคำนวณเงินเบี้ยยังชีพแบบขั้นบันได

สำหรับผู้สูงอายุ

จำนวนเงินเบี้ยยังชีพต่อเดือนที่ผู้สูงอายุจะได้รับใน ปัจจุบัน (ปี)
 การจ่ายเงินเบี้ยยังชีพให้แก่ผู้สูงอายุ คิดใน อัตราเบี้ยยังชีพแบบขั้นบันได
 แบบ “ขั้นบันได” หมายถึง การแบ่งช่วงอายุของ ผู้สูงอายุออกเป็นช่วง ๆ
 หรือเป็นขั้น ขึ้นไปเรื่อย ๆ โดยเริ่ม ตั้งแต่อายุ ๖๐ ปี
 โดยคำนวณตามเดือนเกิด

ตารางคำนวณเงินเบี้ยยังชีพรายเดือน

สำหรับผู้สูงอายุ

(แบบขั้นบันได)

ขั้น	ช่วงอายุ (ปี)	จำนวนเงิน (บาท)
ขั้นที่ ๑	๖๐ - ๖๙ ปี	๖๐๐
ขั้นที่ ๒	๗๐ - ๗๙ ปี	๗๐๐
ขั้นที่ ๓	๘๐ - ๘๙ ปี	๘๐๐
ขั้นที่ ๔	๙๐ ปี ขึ้นไป	๑,๐๐๐

วิธีคำนวณอายุของผู้สูงอายุ

การนับอายุว่าจะอยู่ในขั้นที่เท่าไร ให้นำ ณ วันที่ ๓๐ กันยายน เท่านั้น เช่น

- นาง ก. เกิด ๑ กันยายน ๒๔๙๕ ณ วันที่ ๑ กันยายน ๒๕๖๕ นาง ก.จะอายุ ๗๐ ปี
 หมายความว่า นาง ก. จะได้รับ เงินเบี้ยยังชีพเดือนละ ๗๐๐ บาท ในเดือน ตุลาคม
 ๒๕๖๕

ขั้นตอนการขึ้นทะเบียนเพื่อรับเงินเบี้ยยังชีพคนพิการ
ยื่นเอกสาร หลักฐาน กรอกแบบฟอร์ม
“แบบคำขอลงทะเบียนรับเงินเบี้ยยังชีพคนพิการ ”

- บัตรประจำตัวคนพิการตามกฎหมายว่าด้วยการส่งเสริมคุณภาพชีวิตคนพิการ ฉบับจริง พร้อมสำเนา
- ทะเบียนบ้าน พร้อมสำเนา
- สมุดบัญชีเงินฝากธนาคาร พร้อมสำเนา (เฉพาะหน้าที่แสดงชื่อ และเลขที่บัญชี) สำหรับกรณี
ที่ผู้ ขอรับเงินเบี้ยยังชีพคนพิการประสงค์ขอรับเงินเบี้ยยังชีพผ่านธนาคาร

หมายเหตุ : กรณีที่คนพิการไม่สามารถมาลงทะเบียนด้วยตนเอง อาจมอบอำนาจ เป็นลายลักษณ์
อักษรให้ผู้ดูแลคนพิการยื่นคำขอแทน แต่ต้องนำหลักฐานของคนพิการและคนดูแลคนพิการไปแสดง
ต่อเจ้าหน้าที่ด้วย คนพิการที่เป็นผู้สูงอายุสามารถลงทะเบียนเพื่อขอรับเบี้ยยังชีพผู้สูงอายุได้ด้วย

ยื่นแบบคำขอมีบัตรคนพิการผ่าน กองสวัสดิการสังคม
องค์การบริหารส่วนตำบลนาคุณใหญ่ (ได้ตลอดปีในวัน เวลาราชการ)

เอกสาร ประกอบด้วย

๑. สำเนาบัตรประจำตัวประชาชน หรือสำเนาสูติบัตร(สำหรับเด็กพิการ จำนวน ๑ ฉบับ)
๒. สำเนาทะเบียนบ้าน จำนวน ๑ ฉบับ
๓. เอกสารรับรองความพิการจากโรงพยาบาลฉบับตัวจริง
๔. รูปภาพ / หรือไฟล์รูปภาพ ของผู้พิการ หน้าตรงไม่สวมแว่น ขนาด ๒ นิ้ว จำนวน ๑ รูป
๕. หนังสือมอบอำนาจ (กรณีให้บุคคลอื่นมายื่นคำขอขึ้นทะเบียนแทน) พร้อมแนบสำเนาบัตรประจำตัวประชาชนและสำเนาทะเบียนบ้านของผู้มอบอำนาจและผู้รับมอบอำนาจ

กรอกข้อมูลตามแบบฟอร์ม แบบคำขอมีบัตรประจำตัวคนพิการ

เจ้าหน้าที่ตรวจสอบเอกสาร

ครบ

จัดส่งเอกสารไปยัง สำนักงาน พมจ. นครพนม
เพื่อขอทำบัตรคนพิการ

ผู้ยื่นคำขอดำเนินการแก้ไข
และนำส่งเจ้าหน้าที่อีกครั้ง

แก้ไขเอกสาร/ส่ง
เอกสารเพิ่ม

ไม่ได้รับบัตรคนพิการ

รอรับบัตรจาก สำนักงาน
พมจ. นครพนม

ได้รับบัตรคนพิการ

ตรวจสอบเอกสารและสาเหตุ
ที่ไม่สามารถทำบัตรได้

ยื่นคำขอขึ้นทะเบียนคน
พิการต่อไป

คุณสมบัติไม่ผ่าน

ขั้นตอนการ (ต่ออายุ)บัตรประจำตัวคนพิการ

ยื่นแบบคำขอมีบัตรคนพิการผ่าน กองสวัสดิการสังคม
องค์การบริหารส่วนตำบลนาคุณใหญ่ (ได้ตลอดปีในวัน เวลาราชการ)

จัดเตรียมเอกสารประกอบการยื่นคำขอมีพิการ ประกอบด้วย

๑. สำเนาบัตรประจำตัวประชาชน หรือ สำเนาสูติบัตร (สำหรับเด็กพิการ) จำนวน ๑ แผ่น
๒. สำเนาทะเบียนบ้าน จำนวน ๑ แผ่น
๓. ถ้ามีผู้ดูแล ให้นำหลักฐานผู้ดูแลคนพิการ สำเนาบัตรประจำตัวประชาชน และสำเนาทะเบียนบ้าน อย่างละ 1 ฉบับ
๓. รูปภาพ / หรือไฟล์รูปภาพของผู้พิการ หน้าตรงไม่สวมแว่น ขนาด 2 นิ้ว จำนวน ๑ รูป
๕. หนังสือมอบอำนาจ (กรณีให้บุคคลอื่นมายื่นคำขอขึ้นทะเบียนแทน) พร้อมแนบสำเนาบัตรประจำตัวประชาชนและสำเนาทะเบียนบ้านของผู้มอบอำนาจและผู้รับมอบอำนาจ

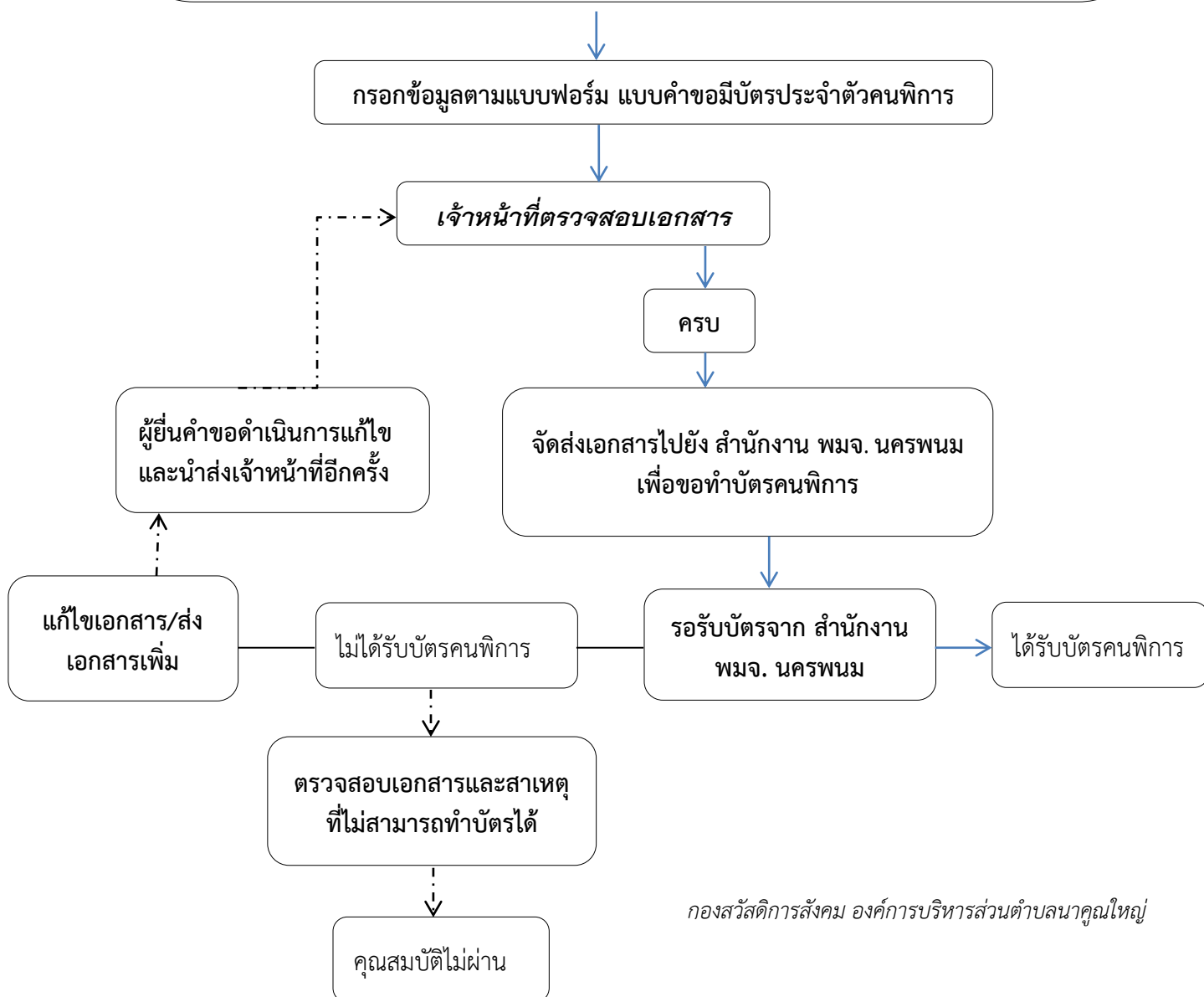

การเปลี่ยนผู้ดูแลคนพิการ

การดำเนินการเปลี่ยนผู้ดูแลคนพิการ สามารถติดต่อได้ที่ กองสวัสดิการสังคม องค์การบริหารส่วนตำบลนาคุณใหญ่ หรือ สำนักพัฒนาสังคมและความมั่นคงของมนุษย์ จังหวัดนครพนม (ศาลากลางหลังใหม่ ชั้น ๑) โดยใช้เอกสารดังต่อไปนี้

๑. บัตรประจำตัวคนพิการ(บัตรเดิม)
๒. สำเนาบัตรประจำตัวประชาชนและสำเนาทะเบียนบ้าน อย่างละ จำนวน ๑ ฉบับ
๓. หลักฐานผู้ดูแลคนพิการคนเดิม ใช้สำเนาบัตรประจำตัวประชาชน และสำเนาทะเบียนบ้าน อย่างละ ๑ ฉบับ
๔. หลักฐานผู้ดูแลคนพิการคนใหม่ ใช้สำเนาบัตรประจำตัวประชาชน และสำเนาทะเบียนบ้าน อย่างละ ๑ ฉบับ
๕. หนังสือรับรองการเป็นผู้ดูแลคนพิการ
๖. สำเนาบัตรประจำตัวข้าราชการของผู้รับรอง จำนวน ๑ ฉบับ (กำนัน ผู้ใหญ่บ้าน ส.อบต. หรือ ข้าราชการ ระดับ ๓ขึ้นไป)

ขั้นตอนการยื่นคำขอ(ยื่นทะเบียนคน

ขอขึ้นทะเบียนเพื่อขอรับเบี้ยยังชีพความพิการ ณ กองสวัสดิการสังคม
องค์การบริหารส่วนตำบลนาคุณใหญ่ (ได้ตลอดปีในวัน เวลาราชการ)

ตรวจสอบคุณสมบัติของความพิการ

๑. มีสัญชาติไทย
๒. มีภูมิลำเนาอยู่ในเขตตำบลนาคุณใหญ่ตามทะเบียนบ้าน
๓. มีบัตรคนพิการแล้ว เท่านั้น
๔. ไม่เป็นบุคคลซึ่งอยู่ในความอุปการะของสถานสงเคราะห์ของรัฐ
๕. คนพิการที่ได้รับเบี้ยแต่ย้ายภูมิลำเนาเข้ามาอยู่ใหม่

จัดเตรียมเอกสารประกอบการยื่นคำขอความพิการ ประกอบด้วย

๑. สำเนาบัตรประจำตัวประชาชน หรือ สำเนาสูติบัตร (สำหรับเด็กพิการ) จำนวน ๑ แผ่น
๒. สำเนาทะเบียนบ้าน จำนวน ๑ แผ่น
๓. สำเนาบัตรหรือสมุดประจำตัวคนพิการ จำนวน ๑ แผ่น
๔. สำเนาบัญชีเงินฝากธนาคาร
๕. หนังสือมอบอำนาจ (กรณีให้บุคคลอื่นมายื่นคำขอขึ้นทะเบียนแทน) พร้อมแนบสำเนาบัตร
ประจำตัวประชาชนและสำเนาทะเบียนบ้านของผู้มอบอำนาจและผู้รับมอบอำนาจ

ไม่ครบ

เจ้าหน้าที่ตรวจสอบเอกสาร

ครบ

เจ้าหน้าที่ลงข้อมูลในระบบสารสนเทศการจัดการ
ฐานข้อมูลเบี้ยยังชีพขององค์กรปกครองส่วน

ประกาศรายชื่อผู้มีสิทธิรับเงินเบี้ยความ
พิการองค์การบริหารส่วนตำบลนาคุณใหญ่

กรมบัญชีกลางโอนเงินเข้าบัญชีเงินฝากธนาคาร
ภายในวันที่ ๑๐ ของทุกเดือน



การสิ้นสุดการรับเงินเบี้ยยังชีพ

๑. ตาย
๒. ย้ายภูมิลำเนาไปนอกเขต อบต.นาคุณใหญ่
๓. แจ้งสละสิทธิการขอรับเงินเบี้ยยังชีพ
๔. ขาดคุณสมบัติ

หน้าที่ของผู้รับเบี้ยยังชีพผู้สูงอายุ และคนพิการ

๑. ตรวจสอบรายชื่อของตัวเอง
๒. กรณีผู้รับเงินเบี้ยยังชีพ หรือผู้รับมอบอำนาจ แจ้งรับเป็นเงินสดต้องมารับเงินให้ตรงตามวัน เวลา ที่กำหนด
๓. เมื่อย้ายภูมิลำเนาจาก อบต.นาคุณใหญ่ ไปอยู่ภูมิลำเนาอื่นต้องแจ้งข้อมูลเพื่อให้ อบต.นาคุณใหญ่ ได้รับทราบ
๔. ให้ผู้รับเบี้ยยังชีพผู้สูงอายุและคนพิการ แสดงการมีชีวิตอยู่ต่อ อบต.นาคุณใหญ่ ระหว่างวันที่ ๑ - ๕ ตุลาคม ของทุกปี
๕. กรณีตาย ให้ผู้ดูแลหรือญาติของผู้สูงอายุ หรือคนพิการของผู้รับเงินเบี้ยยังชีพแจ้งการตาย ให้ อบต.นาคุณใหญ่ ได้รับทราบ (พร้อมสำเนาบัตร) ภายใน ๗ วัน

การยื่นคำร้องเพื่อขอรับเงินเบี้ยยังชีพผู้ป่วยเอดส์

ขอขึ้นทะเบียนเพื่อขอรับเบี้ยยังชีพผู้ป่วยเอดส์ ณ กองสวัสดิการสังคม
องค์การบริหารส่วนตำบลนาคุณใหญ่ (ได้ตลอดปีในวัน เวลาราชการ)

คุณสมบัติของผู้มีสิทธิที่จะได้รับเงินสงเคราะห์ผู้ป่วยเอดส์
(๑) มีภูมิลำเนาอยู่ในเขตพื้นที่องค์กรปกครองส่วนท้องถิ่น
(๒) มีรายได้ไม่เพียงพอแก่การยังชีพ หรือถูกทอดทิ้ง หรือขาดผู้อุปการะ
เลี้ยงดู หรือไม่สามารถประกอบอาชีพเลี้ยงตนเองได้

หลักฐานประกอบการยื่นคำขอรับเงินสงเคราะห์เพื่อการยังชีพ

- ๑) บัตรประจำตัวประชาชน หรือบัตรอื่นที่ออกโดยหน่วยงานของรัฐที่มีรูปถ่าย
พร้อมสำเนา จำนวน ๑ แผ่น
- (๒) ทะเบียนบ้านพร้อมสำเนา จำนวน ๑ แผ่น
- (๓) สมุดบัญชีเงินฝากธนาคารพร้อมสำเนา สำหรับกรณีผู้ป่วยเอดส์ประสงค์ขอรับเงินสงเคราะห์ผ่านธนาคาร
จำนวน ๑ แผ่น
- (๔) ใบรับรองแพทย์ว่าเป็นผู้ป่วยโรคเอดส์ที่ปรากฏอาการ
- (๕) หนังสือมอบอำนาจ (กรณีให้บุคคลอื่นมายื่นคำขอขึ้นทะเบียนแทน) พร้อมแนบสำเนาบัตรประจำตัว
ประชาชนและสำเนาทะเบียนบ้าน

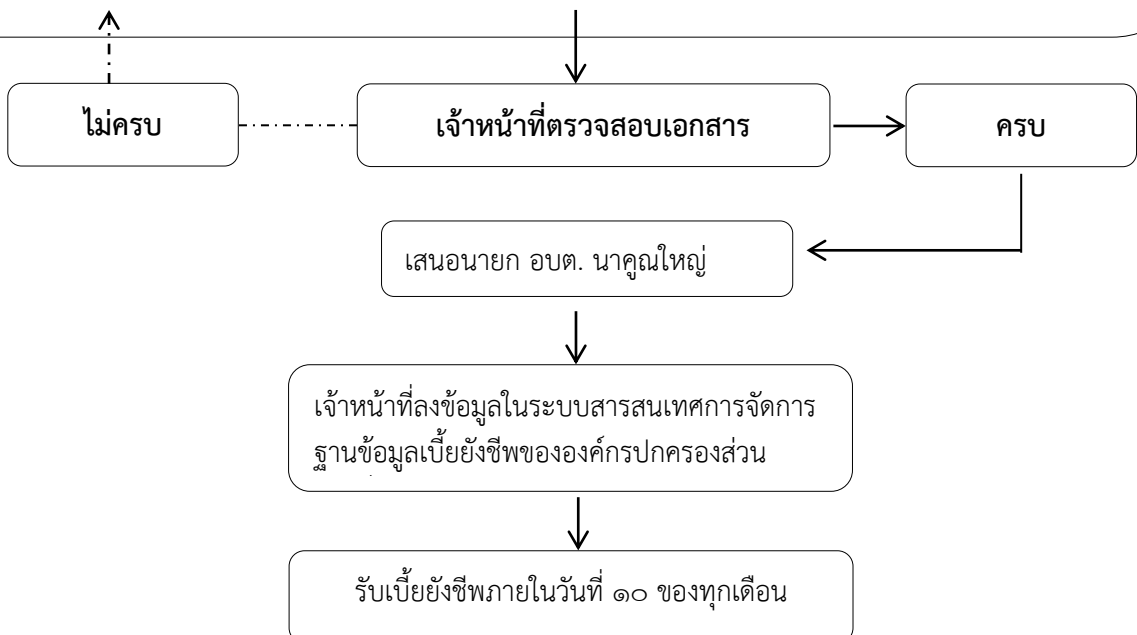

ข้อแนะนำสำหรับการยื่นคำร้องเพื่อขอรับเงินเบี้ยยังชีพผู้ป่วยเอดส์

๑. ผู้ป่วยเอดส์มีสิทธิได้รับเงินสงเคราะห์เบี้ยยังชีพผู้ป่วยเอดส์ ต้องมีใบรับรองแพทย์ซึ่งออกให้โดย สถานพยาบาลของรัฐ ยืนยันว่าป่วยเป็นโรคเอดส์จริง
๒. ผู้ป่วยเอดส์ต้องมีภูมิลำเนาอยู่ในเขตองค์การบริหารส่วนตำบลนาคุณใหญ่
๓. การยื่นคำร้องขอรับเบี้ยยังชีพผู้ป่วยเอดส์ สามารถยื่นคำร้องได้ที่กองสวัสดิการสังคม องค์การบริหารส่วนตำบลนาคุณใหญ่ โดยนำหลักฐานมาเพื่อประกอบการยื่นดังนี้
 - ๓.๑ ใบรับรองแพทย์ซึ่งออกให้โดยสถานพยาบาลของรัฐ ยืนยันว่าป่วยเป็นโรคเอดส์จริง
 - ๓.๒ บัตรประจำตัวประชาชนฉบับจริง (พร้อมสำเนา)
 - ๓.๓ ทะเบียนบ้านฉบับจริง (พร้อมสำเนา)
๔. กรณีที่ผู้ป่วยเอดส์ไม่สามารถเดินทางมายื่นคำขอรับการสงเคราะห์ด้วยตนเองได้จะมอบอำนาจให้ผู้อุปการะมารดาเนินการแทนได้
๕. กรณีผู้ป่วยเอดส์ เป็นผู้สูงอายุหรือคนพิการ หรือเป็นทั้งผู้สูงอายุสามารถยื่นขอรับเงินสงเคราะห์เบี้ยยังชีพผู้ป่วยเอดส์
๖. กรณีผู้ป่วยเอดส์ได้รับเบี้ยยังชีพผู้ป่วยเอดส์แล้ว ต่อมาได้ย้ายภูมิลำเนา (ย้ายชื่อในทะเบียนบ้าน) ไปอยู่ในเขตองค์กรปกครองส่วนท้องถิ่นอื่น ผู้ป่วยเอดส์ต้องดำเนินการยื่นคำร้องขอรับเบี้ยยังชีพผู้ป่วยเอดส์ อีกครั้ง ณ องค์การปกครองส่วนท้องถิ่นที่ย้ายภูมิลำเนาเข้าไปอยู่ใหม่ (เพื่อรับเงินเบี้ยยังชีพผู้ป่วยเอดส์ จากองค์กรปกครองส่วนท้องถิ่นที่ย้ายเข้าไปอยู่ใหม่) ซึ่งถ้าผู้ป่วยเอดส์ไม่ดำเนินการยื่นคำร้องขอรับเบี้ยยังชีพผู้ป่วยเอดส์ อีกครั้ง ณ องค์การปกครองส่วนท้องถิ่นที่ย้ายภูมิลำเนาเข้าไปอยู่ใหม่ ผู้ป่วยเอดส์จะได้รับเงินเบี้ยยังชีพผู้ป่วยเอดส์ ถึงเดือนที่ย้ายภูมิลำเนา เท่านั้น
๗. กรณีคนพิการที่ได้รับเงินเบี้ยยังชีพผู้ป่วยเอดส์ เสียชีวิต ผู้ดูแลหรือญาติของผู้ป่วยเอดส์ที่เสียชีวิตต้อง แจ้งให้ กองสวัสดิการสังคม อบต.นาคุณใหญ่ ทราบภายใน ๗ วัน

ใบรับรองแพทย์จะต้องระบุว่าป่วยเป็น **โรคเอดส์ /AIDs** เท่านั้น หากระบุว่าป่วยเป็น HIV หรือภูมิคุ้มกันบกพร่อง จะไม่เข้าหลักเกณฑ์การรับเงินสงเคราะห์

คุณสมบัติเด็กแรกเกิดที่มีสิทธิ์ลงทะเบียน

๑. มีสัญชาติไทย (พ่อแม่มีสัญชาติไทย หรือพ่อหรือแม่มีสัญชาติไทย)
๒. อาศัยอยู่กับผู้ปกครองที่อยู่ในครัวเรือนที่มีรายได้น้อย
๓. ไม่อยู่ในความดูแลของหน่วยงานของรัฐ หรือเอกชน

คุณสมบัติของผู้ปกครองที่มีสิทธิ์

๑. มีสัญชาติไทย
๒. เป็นบุคคลที่รับเด็กแรกเกิดไว้ในอุปการะ
๓. อยู่ในครัวเรือนที่มีรายได้น้อย
๔. รายได้เฉลี่ยไม่เกิน ๑๐๐,๐๐๐ บาท ต่อคน ต่อปี
๕. พ่อหรือแม่มีประกันสังคม สามารถลงทะเบียนได้

เอกสาร ประกอบด้วย

๑. แนบคำร้องขอลงทะเบียน (ดร.๐๒)
๒. แบบรับรองสถานะของครัวเรือน (ดร.๐๑)
๓. บัตรประจำตัวประชาชนและสำเนาทะเบียนบ้านผู้ปกครอง
๔. สูติบัตรและทะเบียนบ้านเด็กแรกเกิด
๕. สมุดบันทึกสุขภาพแม่และเด็ก
๖. สมุดบัญชีเงินฝากของผู้ปกครอง
๗. หนังสือรับรองรายได้หรือสลิปเงินเดือนของทุกคนในครัวเรือนที่ทำงานประจำ
๘. บัตรสวัสดิการแห่งรัฐของผู้ปกครอง
๙. สำเนาบัตรแสดงสถานะหรือตำแหน่งของผู้รับรองคนที่ ๑ และผู้รับรองคนที่ ๒
- ผู้รับรองคนที่ ๑
 - * อาสาสมัครพัฒนาสังคมและความมั่นคงของมนุษย์ (อพม.) หรือ อาสาสมัครสาธารณสุข (อสม.) หรือกำนัน หรือผู้ใหญ่บ้าน
- ผู้รับรองคนที่ ๒
 - * องค์การบริหารส่วนตำบล : ปลัดองค์การบริหารส่วนตำบล

ขั้นตอนการลงทะเบียนรับเงินสงเคราะห์ โครงการเงินอุดหนุนเพื่อการเลี้ยงดูเด็กแรกเกิด

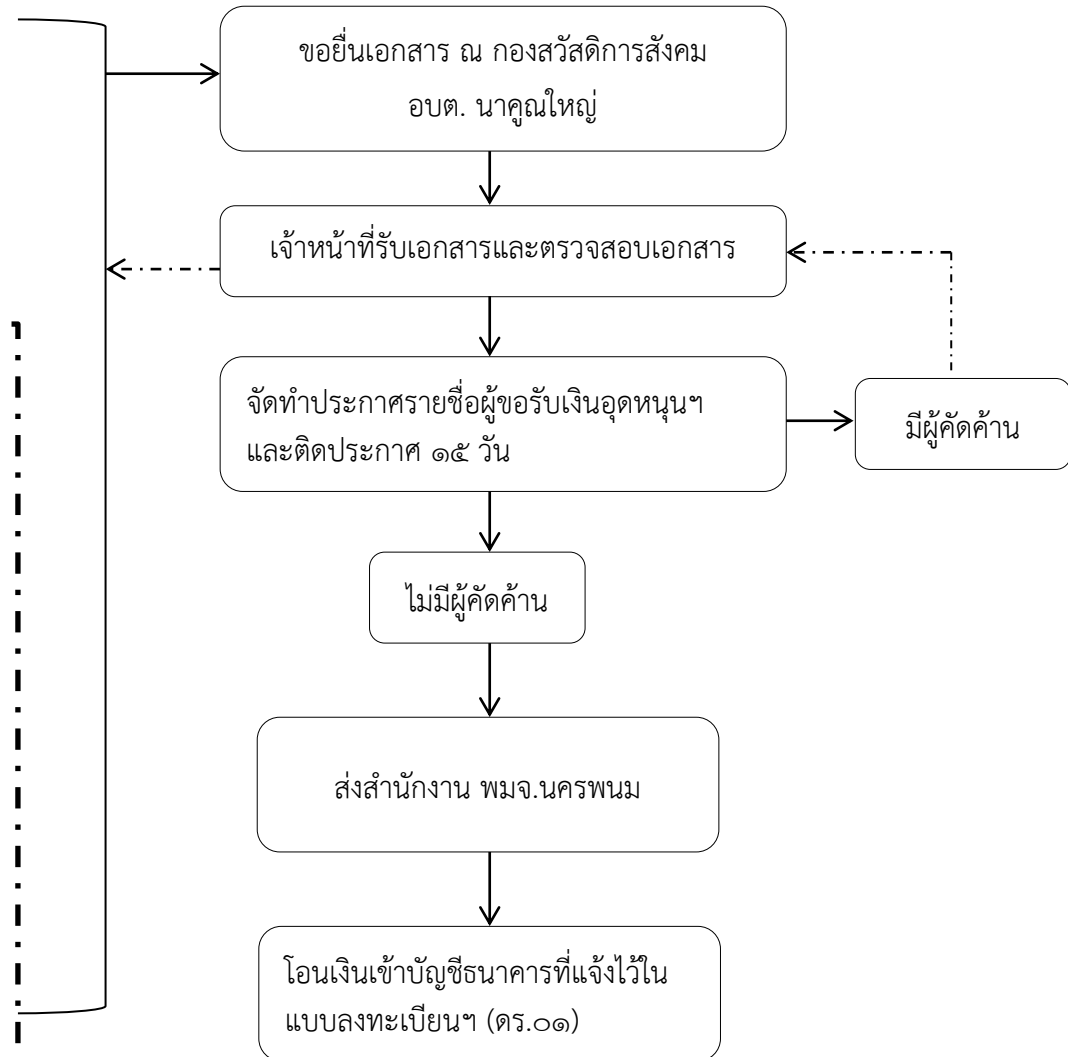

ผู้สูงอายุที่เสียชีวิตต้องเข้าหลักเกณฑ์ ดังนี้

สัญชาติไทย (๑)

อายุเกินหกสิบปีบริบูรณ์ขึ้นไป (๒)

ผู้สูงอายุที่มีบัตรสวัสดิการแห่งรัฐ (๓) เว้นแต่ผู้สูงอายุที่มีคุณสมบัติตามเกณฑ์บัตรสวัสดิการแห่งรัฐแต่ยังไม่มีบัตรสวัสดิการแห่งรัฐหรือยังไม่ได้ลงทะเบียน ให้ผู้อำนวยการเขต หรือนายอำเภอ หรือกำนัน หรือผู้ใหญ่บ้าน หรือนายกองค้การบริหารส่วนตำบล เป็นผู้ออกหนังสือรับรองตามแบบที่อธิบดีกรมกิจการผู้สูงอายุกำหนด

(๑) เอกสารผู้ขอรับสนับสนุนการจัดการศพผู้สูงอายุ

- สำเนาบัตรประจำตัวประชาชน
- สำเนาทะเบียนบ้าน
- สำเนาหน้าบัญชีธนาคาร

(๒) เอกสารผู้สูงอายุที่เสียชีวิต

- สำเนาบัตรประจำตัวประชาชน
- สำเนาทะเบียนบ้าน
- สำเนาใบมรณบัตร
- สำเนาบัตรสวัสดิการแห่งรัฐ เว้นแต่ผู้สูงอายุที่มีคุณสมบัติตามเกณฑ์บัตรสวัสดิการแห่งรัฐแต่ยังไม่มีบัตรให้กำนันหรือผู้ใหญ่บ้านรับรอง

(๓) เอกสารผู้รับรองในการจัดการศพผู้สูงอายุ

- สำเนาบัตรพนักงานเจ้าหน้าที่ของรัฐ
- สำเนาบัตรประจำตัวประชาชน
- สำเนาทะเบียนบ้าน

ขั้นตอนขอขึ้นรับเงินสงเคราะห์ศพผู้สูงอายุ

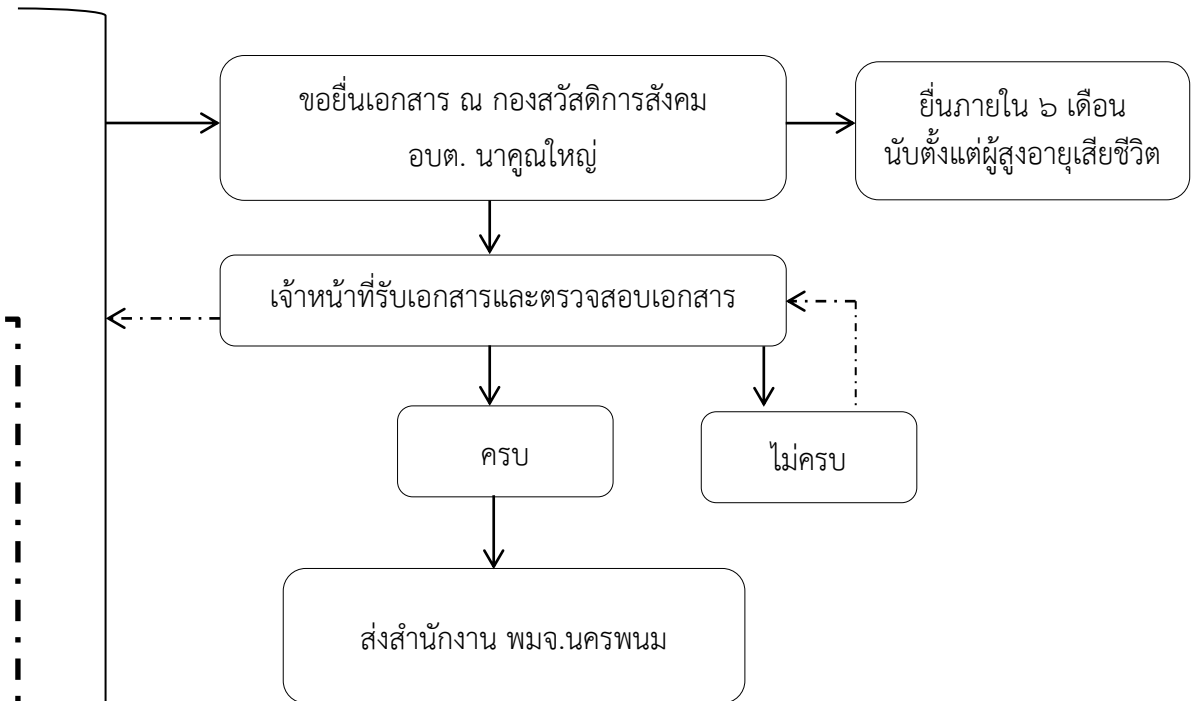

ภาคผนวก

(ตัวอย่าง) แบบคำขอลงทะเบียนรับเงินเบี้ยยังชีพผู้สูงอายุ

ทะเบียนเลขที่...../.....

แบบคำขอลงทะเบียนรับเงินเบี้ยยังชีพผู้สูงอายุ

เฉพาะกรณีผู้สูงอายุมอบอำนาจให้บุคคลอื่นมายื่นคำขอลงทะเบียนแทน
ผู้ยื่นคำขอ แทนตามหนังสือมอบอำนาจ เกี่ยวข้องเป็น.....กับผู้สูงอายุที่ลงทะเบียน
ชื่อ-สกุล (ผู้รับมอบอำนาจ)เลขประจำตัวประชาชนผู้รับมอบอำนาจ
□-□□□□-□□□□□□-□□-□□ ที่อยู่.....
โทรศัพท์.....

ข้อมูลผู้สูงอายุ

เขียนที่.....

วันที่ .. เดือน .. พ.ศ.

ด้วยข้าพเจ้า นาย /นาง /นางสาว) ชื่อ นามสกุล
เกิดวันที่ .. เดือน .. พ.ศ. อายุ .. ปี สัญชาติ มีชื่ออยู่ในสำเนา
ทะเบียนบ้านเลขที่ .. หมู่ที่ .. ชุมชน ต.รอก/ชอย ..
ถนน ตำบล อำเภอ จังหวัด ..
รหัสไปรษณีย์ ..

หมายเลขบัตรประจำตัวประชาชนของผู้สูงอายุที่ยื่นคำขอ □-□□□□□□-□□□□□□-□□-□□
สถานภาพสมรส โสด สมรส หม้าย หย่าร้าง แยกกันอยู่ อื่นๆ
รายได้ต่อเดือน อาชีพ ..

ข้อมูลทั่วไป : สถานภาพการรับสวัสดิการภาครัฐ

- ไม่ได้รับเบี้ยยังชีพผู้สูงอายุ ได้รับเงินสงเคราะห์เพื่อการยังชีพผู้ป่วยเอดส์
 ได้รับเงินเบี้ยความพิการ ย้ายภูมิลำเนาเข้ามาอยู่ใหม่ เมื่อ ..

มีความประสงค์ขอรับเงินเบี้ยยังชีพผู้สูงอายุ โดยวิธีดังต่อไปนี้ (เลือก 1 วิธี)

- รับเงินสดด้วยตนเอง รับเงินสดโดยบุคคลที่ได้รับมอบอำนาจจากผู้มีสิทธิ
 โอนเข้าบัญชีเงินฝากธนาคารในนามผู้มีสิทธิ โอนเข้าบัญชีเงินฝากธนาคารในนามบุคคลที่ได้รับมอบอำนาจจากผู้มีสิทธิ

พร้อมแนบเอกสาร ดังนี้

- บัตรประจำตัวประชาชน หรือบัตรอื่นที่ออกโดยหน่วยงานของรัฐที่มีรูปถ่าย ทะเบียนบ้าน
 สมุดบัญชีเงินฝากธนาคาร (ในกรณีผู้ขอรับเงินเบี้ยยังชีพผู้สูงอายุประสงค์ขอรับเงินเบี้ยยังชีพผู้สูงอายุผ่านธนาคาร)
 หนังสือมอบอำนาจพร้อมบัตรประจำตัวประชาชนของผู้มอบอำนาจและผู้รับมอบอำนาจ
 บัญชีเงินฝากธนาคาร

บัญชีเลขที่ ชื่อบัญชี

"ข้าพเจ้าขอรับรองว่าข้าพเจ้าเป็นผู้มีคุณสมบัติครบถ้วน ไม่ได้เป็นผู้รับบำนาญ เบี้ยหวัด บำนาญพิเศษ บำเหน็จรายเดือน หรือสวัสดิการเป็นรายเดือนจากหน่วยงานของรัฐ รัฐวิสาหกิจ หรือองค์กรปกครองส่วนท้องถิ่น และขอรับรองว่าข้อความดังกล่าวข้างต้นเป็นความจริงทุกประการ"

"ข้าพเจ้ายินยอมให้นำข้อมูลส่วนบุคคลเข้าสู่ระบบคอมพิวเตอร์ของกรมส่งเสริมการปกครองท้องถิ่น และยินยอมให้ตรวจสอบข้อมูลกับฐานข้อมูลทะเบียนกลางภาครัฐ"

(ลงชื่อ)

(ลงชื่อ)

<p>ความเห็นเจ้าหน้าที่ผู้รับลงทะเบียน เรียน คณะกรรมการตรวจสอบคุณสมบัติ ได้ตรวจสอบคุณสมบัติของ นาย /นาง /นางสาว</p>	<p>ความเห็นคณะกรรมการตรวจสอบคุณสมบัติ เรียน นายก เทศมนตรี/อบต. คณะกรรมการตรวจสอบคุณสมบัติได้ตรวจสอบแล้ว มีความเห็นดังนี้</p>
<p>หมายเลขบัตรประจำตัวประชาชน □-□□□□ □□□□□□-□□ □ <input type="checkbox"/> เป็นผู้มีคุณสมบัติครบถ้วน <input type="checkbox"/> เป็นผู้ที่ขาดคุณสมบัติ เนื่องจาก (ลงชื่อ) (.....) เจ้าหน้าที่ผู้รับลงทะเบียน</p>	<p><input type="checkbox"/> สมควรรับลงทะเบียน <input type="checkbox"/> ไม่สมควรรับลงทะเบียน กรรมการ (ลงชื่อ) (.....) กรรมการ (ลงชื่อ) (.....) กรรมการ (ลงชื่อ) (.....)</p>
<p>คำสั่ง รับลงทะเบียน ไม่รับลงทะเบียน อื่น ๆ (ลงชื่อ) นายก เทศมนตรี/นายก อบต. วัน/เดือน/ปี</p>	

ตัดตามรอยเส้นประ ให้ผู้สูงอายุที่ยื่นคำขอลงทะเบียนเก็บไว้

ยื่นแบบคำขอลงทะเบียนเมื่อวันที่ _____ เดือน _____ พ.ศ. _____
การลงทะเบียนครั้งนี้ เพื่อขอรับเงินเบี้ยยังชีพผู้สูงอายุโดยจะได้รับเงินเบี้ยยังชีพผู้สูงอายุตามที่มีคุณสมบัติครบถ้วน
และตามช่วงระยะเวลาในการลงทะเบียน ภายในวันที่ 10 ของทุกเดือน โดยได้รับตั้งแต่เดือน _____
พ.ศ. _____ เป็นต้นไป กรณีผู้สูงอายุย้ายภูมิลำเนา ไปอยู่ที่อื่นจะต้องไปลงทะเบียนยื่นคำขอรับเงินเบี้ยยังชีพผู้สูงอายุ
ณ ที่องค์กรปกครองส่วนท้องถิ่นแห่งใหม่ภายในเดือนกันยายนของปีนั้น ทั้งนี้ผู้สูงอายุจะได้เบี้ยผู้สูงอายุ ณ องค์กรปกครอง
ส่วนท้องถิ่นเดิมจนสิ้นปีงบประมาณ และรับที่องค์กรปกครองส่วนท้องถิ่นใหม่ในปีงบประมาณถัดไป

(ตัวอย่าง) แบบคำขอประจำตัวคนพิการ



แบบคำขอมีบัตรประจำตัวคนพิการ

หน่วยงานรับคำขอ.....
วันที่..... เดือน..... พ.ศ.....

ขอมีบัตรครั้งแรก

ขอมีบัตรเนื่องจาก บัตรเดิมหมดอายุ ชำรุด
 สูญหาย มีการเปลี่ยนแปลงในสาระสำคัญเกี่ยวกับคนพิการ
 อายุครบหกสิบปีบริบูรณ์

ข้อ ๑ ข้อมูลคนพิการ

๑.๑ คำนำหน้านาม เด็กชาย เด็กหญิง นาย นาง นางสาว อื่นๆ (ระบุ).....

๑.๒ ชื่อ..... นามสกุล.....

๑.๓ เกิดเมื่อวันที่..... เดือน..... พ.ศ.....

๑.๔ เลขประจำตัวประชาชน

๑.๕ ศาสนา พุทธ คริสต์ อิสลาม อื่นๆ (ระบุ).....

๑.๖ สถานภาพสมรส โสด สมรสอยู่ด้วยกัน หม้าย

๑.๗ ที่อยู่ตามทะเบียนบ้าน เลขที่..... หมู่ที่..... ตรอก/ซอย..... ถนน.....
หมู่บ้าน..... ตำบล/แขวง..... อำเภอ/เขต.....
จังหวัด..... รหัสไปรษณีย์..... โทรศัพท์.....
มือถือ..... โทรสาร..... e-mail.....

๑.๘ ที่อยู่ปัจจุบัน เลขที่..... หมู่ที่..... ตรอก/ซอย..... ถนน.....
หมู่บ้าน..... ตำบล/แขวง..... อำเภอ/เขต.....
จังหวัด..... รหัสไปรษณีย์..... โทรศัพท์.....
มือถือ..... โทรสาร..... e-mail.....

๑.๙ การศึกษา
 ไม่ได้เรียน
จบการศึกษาชั้นสูงสุด
 ประถมศึกษา มัธยมศึกษาตอนต้น มัธยมศึกษาตอนปลาย
 ประกาศนียบัตรวิชาชีพ (ปวช.) ประกาศนียบัตรวิชาชีพชั้นสูง (ปวส.)
 อนุปริญญา ระบุสาขาวิชาที่จบการศึกษา.....
 ปริญญาตรี ระบุสาขาวิชาที่จบการศึกษา.....
 สูงกว่าปริญญาตรี ระบุสาขาวิชาที่จบการศึกษา.....
 อื่นๆ (ระบุ).....

๑.๑๐ อาชีพ
 ไม่ได้ประกอบอาชีพ สาเหตุ.....
ประกอบอาชีพ
 เกษตรกรรม
 รับราชการ/รัฐวิสาหกิจ
 ลูกจ้างเอกชน
 รับจ้างทั่วไป
 จุรกิจส่วนตัว

- ๑.๑๑ รายได้จากการประกอบอาชีพของคนพิการบาท/เดือน
 ๑.๑๒ รายได้รวมของครอบครัวต่อเดือน (คำนวณจากรายได้ของทุกคนในครอบครัว)บาท
 ๑.๑๓ จำนวนบุคคลที่คนพิการต้องอุปการะ (ถ้ามี)คน

ข้อ ๒ ข้อมูลผู้ดูแลคนพิการ

- ๓.๑ ผู้ดูแลคนพิการ ไม่มี มี (กรอกข้อมูลข้อ ๓.๒)
 ๓.๒ กรณีมีผู้ดูแลคนพิการ โดยมีรายละเอียด ดังนี้
 (๑) คำนำหน้านาม เด็กชาย เด็กหญิง นาย นาง นางสาว อื่นๆ(ระบุ).....
 (๒) ชื่อ.....นามสกุล.....
 (๓) เลขประจำตัวประชาชน
 (๔) ความสัมพันธ์กับคนพิการ บิดมารดา บุตร สามเณรหรือภรรยา พี่น้อง
 ปู่ย่าตายาย ลุงป้าน้าอา บุคคลอื่น(ระบุ).....
 (๕) ที่อยู่ปัจจุบันเลขที่.....หมู่ที่.....ตรอก/ซอย.....ถนน.....
 หมู่บ้าน.....ตำบล/แขวง.....อำเภอ/เขต.....
 จังหวัด.....รหัสไปรษณีย์.....โทรศัพท์.....
 มือถือ.....โทรสาร.....e-mail.....
 (๖) รายได้เฉลี่ยของผู้ดูแล.....บาท/เดือน

ข้าพเจ้าขอรับรองว่าข้อมูลข้างต้นเป็นความจริงทุกประการ และ ยินยอม ไม่ยินยอม ให้เจ้าหน้าที่เปิดเผยข้อมูลส่วนบุคคลของคนพิการและผู้ดูแลคนพิการเพื่อประโยชน์ในการส่งเสริมและพัฒนาคุณภาพชีวิตคนพิการต่อไปได้

ลงชื่อ.....
 (.....)
 คนพิการ

ลงชื่อ.....
 (.....)
 ผู้รับมอบอำนาจ

เลขประจำตัวประชาชน

ความเห็นของเจ้าหน้าที่รับคำขอ

ได้ตรวจสอบแล้ว เห็นว่าเอกสารประกอบคำขอมีบัตรครบถ้วน และเห็นควรให้ออกบัตรประจำตัวคนพิการ

ลงชื่อ.....
 (.....)
 ตำแหน่ง.....
 เจ้าหน้าที่รับคำขอ

ความเห็นของเจ้าหน้าที่ผู้มีอำนาจออกบัตร

- อนุมัติออกบัตรประจำตัวคนพิการ
 ไม่อนุมัติ เนื่องจากความพิการ ไม่เป็นไปตามคู่มือการวินิจฉัยและตรวจประเมินความพิการ ตามประกาศของกระทรวงการพัฒนาสังคมและความมั่นคงของมนุษย์
 ความเห็นอื่นๆ.....

ลงชื่อ.....
 (.....)
 ตำแหน่ง.....

หนังสือมอบอำนาจ

เรื่อง.....

เขียนที่

วันที่ .. เดือน พ.ศ.....

โดยหนังสือฉบับนี้ ข้าพเจ้า

อายุ.....ปี เชื้อชาติ..... สัญชาติ..... บุตร นาย นาง.....

อยู่บ้านเลขที่ หมู่..... แขวง/ตำบล..... เขต อำเภอ.....

จังหวัด..... เบอร์โทรศัพท์.....

ได้มอบอำนาจให้.....

อายุ.....ปี เชื้อชาติ..... สัญชาติ..... บุตร นาย นาง.....

อยู่บ้านเลขที่ หมู่..... แขวง/ตำบล..... เขต อำเภอ.....

จังหวัด..... เบอร์โทรศัพท์.....

เป็นผู้มีอำนาจจัดการ.....

แทนข้าพเจ้าจนเสร็จการ และข้าพเจ้าขอรับผิดชอบในภาระที่ผู้รับมอบอำนาจได้ทำไปตามที่มอบอำนาจนี้
เสมือนหนึ่งข้าพเจ้าได้ทำการด้วยตนเอง เพื่อเป็นหลักประกันข้าพเจ้าได้ลงลายมือชื่อหรือพิมพ์ลายนิ้วมือไว้เป็น
สำคัญต่อหน้าพยานแล้ว

ลงชื่อ..... ผู้มอบอำนาจ
(.....) ตัวบรรจง

ลงชื่อ..... ผู้รับมอบอำนาจ
(.....) ตัวบรรจง

ลงชื่อ..... พยาน
(.....) ตัวบรรจง

ลงชื่อ..... พยาน
(.....) ตัวบรรจง

หมายเหตุ กรุณาเขียนให้ชัดเจนและระบุข้อความให้ครบถ้วน

<p>ความเห็นเจ้าหน้าที่ผู้รับลงทะเบียน เรียน คณะกรรมการตรวจสอบคุณสมบัติ ได้ตรวจสอบคุณสมบัติของ นาย /นาง /นางสาว</p> <p>หมายเลขบัตรประจำตัวประชาชน □-□□□□□□ □□□□□□-□□□□ □</p> <p><input type="checkbox"/> เป็นผู้มื้คุณสมบัติครบถ้วน <input type="checkbox"/> เป็นผู้ที่ไม่ขาดคุณสมบัติ เนื่องจาก</p> <p>(ลงชื่อ) (.....) เจ้าหน้าที่ผู้รับลงทะเบียน</p>	<p>ความเห็นคณะกรรมการตรวจสอบคุณสมบัติ เรียน นายก เทศมนตรี/อบต. คณะกรรมการตรวจสอบคุณสมบัติได้ตรวจสอบแล้ว มีความเห็นดังนี้ <input type="checkbox"/> สมควรรับลงทะเบียน <input type="checkbox"/> ไม่สมควรรับลงทะเบียน</p> <p>กรรมการ (ลงชื่อ) (.....)</p> <p>กรรมการ (ลงชื่อ) (.....)</p> <p>กรรมการ (ลงชื่อ) (.....)</p>
<p>คำสั่ง รับลงทะเบียน ไม่รับลงทะเบียน อื่น ๆ</p> <p>(ลงชื่อ) นายก เทศมนตรี/นายก อบต. วัน/เดือน/ปี</p>	

ตัดตามรอยเส้นประ ให้ผู้พิการที่ยื่นคำขอลงทะเบียนเก็บไว้

ยื่นแบบคำขอลงทะเบียนเมื่อวันที่ _____ เดือน _____ พ.ศ. _____
การลงทะเบียนครั้งนี้ เพื่อขอรับเงินเบี้ยความพิการ ประจำปีงบประมาณ พ.ศ. _____ โดยจะได้รับ
เงินเบี้ยความพิการตั้งแต่เดือน _____ พ.ศ. _____ ในอัตราเดือนละ 800 บาท ภายในวันที่ 10 ของทุกเดือน
กรณีคนพิการย้ายภูมิลำเนาไปอยู่ที่อื่น จะต้องไปลงทะเบียนยื่นคำขอรับเงินเบี้ยความพิการ ณ ที่องค์กรปกครองส่วนท้องถิ่น
แห่งใหม่โดยทันที ทั้งนี้เพื่อเป็นการรักษาสีทธิให้ต่อเนื่อง

(ตัวอย่าง) แบบฟอร์มหนังสือมอบอำนาจการรับเบี้ยยังชีพ

กองสวัสดิการสังคม องค์การบริหารส่วนตำบลนาคุณใหญ่

หนังสือมอบอำนาจ

ที่.....

วันที่.....เดือน.....พ.ศ.

โดยหนังสือฉบับนี้ข้าพเจ้า..... ซึ่งเป็นผู้ถือบัตร.....
เลขที่..... ออกให้ ณ เมื่อวันที่..... อยู่บ้านเลขที่.....
หมู่ที่..... ตรอก/ซอย..... ถนน..... แขวง/ตำบล นาคูณใหญ่
เขต/อำเภอ นานหัว จังหวัด นครพนม

ขอมอบอำนาจให้..... ซึ่งเป็นผู้ถือบัตร.....
เลขที่..... ออกให้ ณ..... เมื่อวันที่..... อยู่บ้านเลขที่.....
หมู่ที่..... ตรอก/ซอย..... ถนน..... แขวง/ตำบล.....
เขต/อำเภอ..... จังหวัด.....

เป็นผู้มีอำนาจรับเงิน..... แทนข้าพเจ้า “ทั้งในขณะมีชีวิตอยู่หรือ
เสียชีวิตแล้ว” จนกว่าจะมีการเปลี่ยนแปลงการมอบอำนาจ

ข้าพเจ้าขอรับผิดชอบในการที่ผู้รับมอบอำนาจได้กระทำไปตามหนังสือมอบอำนาจนี้เสมือนว่าข้าพเจ้าได้
กระทำด้วยตนเองทั้งสิ้น

เพื่อเป็นหลักฐานข้าพเจ้าได้ ลงลายมือชื่อ / ลายพิมพ์นิ้วมือ ไว้เป็นสำคัญต่อหน้าพยานแล้ว

ลงชื่อ.....ผู้มอบอำนาจ
(.....)

ลงชื่อ.....ผู้รับมอบอำนาจ
(.....)

ลงชื่อ.....พยาน
(.....)

ลงชื่อ.....พยาน
(.....)

(ตัวอย่าง) แบบลงทะเบียนเพื่อขอรับสิทธิเงินอุดหนุนเพื่อการเลี้ยงดูเด็กแรกเกิด (แบบ ดร.๐๑)



แบบ คร.01

แบบคำร้องขอลงทะเบียน

เพื่อขอรับสิทธิเงินอุดหนุนเพื่อการเลี้ยงดูเด็กแรกเกิด ปีงบประมาณ

หน่วยงานรับลงทะเบียน

วันที่

1. ข้อมูลผู้ลงทะเบียน เป็นผู้ลงทะเบียนตามโครงการเพื่อสวัสดิการแห่งรัฐ1.1 บิดา มารดา ผู้ปกครอง ความสัมพันธ์กับเด็กแรกเกิด ระบุ.....1.2 เด็กชาย เด็กหญิง นาย นาง นางสาว.....1.3 เลขประจำตัวประชาชน - - - - -

1.4 เกิดเมื่อวันที่

1.5 สัญชาติ.....

1.6 ที่อยู่ตามทะเบียนบ้าน

บ้านเลขที่

ตรอก/ซอย

อำเภอ/เขต

โทรศัพท์บ้าน - - - - - 1.7 ที่อยู่ปัจจุบัน ใช้ที่อยู่ตามทะเบียนบ้าน

บ้านเลขที่

ตรอก/ซอย

อำเภอ/เขต

โทรศัพท์บ้าน - - - - - 1.8 อาชีพ ไม่ได้ประกอบอาชีพ ประกอบอาชีพ ระบุ.....1.9 การศึกษา ไม่ได้รับการศึกษา กำลังศึกษา..... จบการศึกษา (สูงสุด).....

2. ข้อมูลเด็ก (ตามลำดับ)

2.1.1 ชื่อ - นามสกุล เด็กชาย เด็กหญิง.....2.1.2 เลขประจำตัวประชาชน - - - - -

2.1.3 เกิดเมื่อวันที่

2.2.1 ชื่อ - นามสกุล เด็กชาย เด็กหญิง.....2.2.2 เลขประจำตัวประชาชน - - - - -

2.2.3 เกิดเมื่อวันที่

หมายเหตุ : สำหรับเก็บไว้เป็นหลักฐานเพื่อยืนยันการลงทะเบียนเพื่อขอรับสิทธิเงินอุดหนุนเพื่อการเลี้ยงดูเด็กแรกเกิด

1. หน่วยงานรับลงทะเบียน.....วันที่.....เดือน..... พ.ศ.

1.1 ชื่อ-นามสกุล ผู้ลงทะเบียน.....

1.2 เลขประจำตัวประชาชน - - - -

1.3 ชื่อ - นามสกุล เด็กแรกเกิด เด็กชาย เด็กหญิง.....

1.4 เลขประจำตัวประชาชน - - - -

2. ยื่นเอกสารหลักฐานประกอบการลงทะเบียน ดังนี้ (สำหรับเจ้าหน้าที่)

- แบบคำร้องขอลงทะเบียน (ดร.01)
- แบบรับรองสถานะของครัวเรือน (ดร.02)
- สำเนาบัตรประจำตัวประชาชนของผู้ปกครอง
- สำเนาสูติบัตรเด็กแรกเกิด
- สำเนาสมุดบันทึกสุขภาพแม่และเด็ก (เฉพาะหน้าที่ปรากฏชื่อหญิงตั้งครรภ์)
ในกรณีที่สมุดสุขภาพให้ใช้สำเนาหน้า 1 ประวัติหญิงตั้งครรภ์พร้อมให้เจ้าหน้าที่สาธารณสุขบันทึกข้อมูล และรับรองสำเนา
- สำเนาหน้าแรกของสมุดบัญชีเงินฝากของผู้ที่จะรับเงินอุดหนุนเพื่อการเลี้ยงดูเด็กแรกเกิด
(ธนาคารกรุงไทย ธนาคารออมสิน ธนาคารเพื่อการเกษตรและสหกรณ์การเกษตร)
- หนังสือรับรองเงินเดือนหรือใบรับรองเงินเดือน (ของทุกคนที่เป็นสมาชิกในครัวเรือนที่เป็นเจ้าหน้าที่ของรัฐ พนักงานรัฐวิสาหกิจ พนักงานบริษัท หรือผู้มีรายได้ประจำ) จำนวน.....ใบ
- สำเนาเอกสาร หรือบัตรข้าราชการเจ้าหน้าที่ของรัฐ บัตรแสดงสถานะหรือตำแหน่งหรือเอกสารอื่นใด ของผู้รับรองคนที่ 1 และผู้รับรองคนที่ 2

(ตัวอย่าง) แบบรับรองสถานะของครอบครัว (แบบ ดร.๐๒)

ส่วนที่ 2 : ผู้รับรอง

<p>ข้อมูลผู้รับรองคนที่ 1 (กรุณาเขียนตัวบรรจง)</p>	
<p>ข้าพเจ้า <input type="radio"/> นาย <input type="radio"/> นาง <input type="radio"/> นางสาว</p>	<p>นามสกุล</p>
<p>ตำแหน่ง</p>	<p>สังกัดหน่วยงาน</p>
<p>โทรศัพท์</p>	
<p><input type="radio"/> รับรอง ผู้ลงทะเบียนอาศัยอยู่ในพื้นที่ของข้าพเจ้า เด็กแรกเกิดอาศัยอยู่กับผู้ปกครองในครัวเรือนที่สมาชิกมีรายได้เฉลี่ยไม่เกิน 100,000 บาท ต่อคน ต่อปี ตามที่ผู้ยื่นคำขอแสดงรายได้ข้างต้น</p>	
<p><input type="radio"/> ไม่รับรอง เนื่องจาก.....</p>	
<p>(ลงชื่อ)..... ผู้รับรองคนที่ 1 (.....)</p>	
<p>ตำแหน่ง.....</p>	
<p>วันที่.....</p>	
<p>หมายเหตุ : ผู้รับรองคนที่ 1 : อาสาสมัครพัฒนาสังคมและความมั่นคงของมนุษย์ อาสาสมัครสาธารณสุขประจำหมู่บ้านหรือชุมชน อาสาสมัครสาธารณสุขชุมชนเมืองพัทยา อาสาสมัครสาธารณสุขกรุงเทพมหานคร คณะกรรมการชุมชนของกรุงเทพมหานคร ซึ่งปฏิบัติงานในหมู่บ้านหรือชุมชนที่ตั้งอยู่ในเขตพื้นที่ขององค์กรปกครองส่วนท้องถิ่นแห่งนั้น กรณีกรุงเทพมหานคร หากไม่มีผู้รับรองคนที่ 1 ให้ข้าราชการที่ดำรงตำแหน่งในระดับปฏิบัติการขึ้นไปหรือเทียบเท่าที่ปฏิบัติหน้าที่ในกรุงเทพมหานครเป็นผู้รับรองได้</p>	
<p>ข้อมูลผู้รับรองคนที่ 2 (กรุณาเขียนตัวบรรจง)</p>	
<p>ข้าพเจ้า <input type="radio"/> นาย <input type="radio"/> นาง <input type="radio"/> นางสาว</p>	<p>นามสกุล</p>
<p>ตำแหน่ง</p>	<p>สังกัดหน่วยงาน</p>
<p>โทรศัพท์</p>	
<p><input type="radio"/> รับรอง ผู้ลงทะเบียนอาศัยอยู่ในพื้นที่ของข้าพเจ้า เด็กแรกเกิดอาศัยอยู่กับผู้ปกครองในครัวเรือนที่สมาชิกมีรายได้เฉลี่ยไม่เกิน 100,000 บาท ต่อคน ต่อปี ตามที่ผู้ยื่นคำขอแสดงรายได้ข้างต้น</p>	
<p><input type="radio"/> ไม่รับรอง เนื่องจาก.....</p>	
<p>(ลงชื่อ)..... ผู้รับรองคนที่ 2 (.....)</p>	
<p>ตำแหน่ง.....</p>	
<p>วันที่.....</p>	
<p>หมายเหตุ : ผู้รับรองคนที่ 2 : ประธานอาสาสมัครพัฒนาสังคมและความมั่นคงของมนุษย์ประจำตำบล ประธานชุมชน กำนัน ผู้ใหญ่บ้าน ผู้ช่วยผู้ใหญ่บ้าน ข้าราชการสถานบริการสาธารณสุขในระดับตำบล ข้าราชการหรือพนักงานส่วนท้องถิ่นที่ดำรงตำแหน่งในระดับปฏิบัติการขึ้นไป หรือเทียบเท่า ที่ปฏิบัติหน้าที่ในท้องที่หรือท้องถิ่นแห่งนั้น (ต้องมีใจข้าราชการหรือพนักงานส่วนท้องถิ่น ที่ได้รับมอบหมาย ในการรับลงทะเบียน)</p>	
<p>ส่วนที่ 3 : การปิดประกาศ (สำหรับหน่วยงานรับลงทะเบียน)</p>	
<p>เด็กหญิง/เด็กชาย/นาย/นางสาว.....</p>	
<p>เป็นผู้ปกครองที่มีสิทธิรับเงินอุดหนุนเพื่อการเลี้ยงดูเด็กแรกเกิด ที่ได้ปิดประกาศ 15 วันแล้ว</p>	
<p>ตามประกาศ (ชื่อ อปท.)..... ลงวันที่..... ลำดับที่.....</p>	
<p>(ลงชื่อ)..... เจ้าหน้าที่รับลงทะเบียน (.....)</p>	

(ตัวอย่าง) แบบยื่นคำขอรับเงินสงเคราะห์ศพผู้สูงอายุ

กองสวัสดิการสังคม องค์การบริหารส่วนตำบลนาคุณใหญ่



แบบคำขอรับเงินสงเคราะห์ และรับรองผู้รับผิดชอบในการจัดการศพผู้สูงอายุตามประเพณี

เขียนที่

วัน เดือน พ.ศ.

ส่วนที่ 1 : สำหรับผู้ยื่นขอรับเงินสงเคราะห์ค่าจัดการศพผู้สูงอายุตามประเพณี

ข้าพเจ้า (นาย/นาง/นางสาว) อายุ ปี เลขบัตรประจำตัวประชาชน
ออกให้โดย วันออกบัตร วันหมดอายุ อาชีพ
อยู่บ้านเลขที่ หมู่ที่ ตรอก/ซอย ถนน ตำบล/แขวง
อำเภอ/เขต จังหวัด รหัสไปรษณีย์ โทรศัพท์
โทรศัพท์มือถือ

มีความเกี่ยวข้องกับผู้สูงอายุที่ตายในฐานะเป็น และเป็นผู้รับผิดชอบในการจัดการศพผู้สูงอายุ
โดยได้รับความยินยอมจากบิดา/มารดา/บุตร/พี่น้อง/เครือญาติ/ของผู้สูงอายุที่ตายให้เป็นผู้รับเงินสงเคราะห์ค่าจัดการศพของผู้สูงอายุที่ตาย
ชื่อ (นาย/นาง/นางสาว) อายุ ปี
เลขบัตรประจำตัวประชาชน ออกให้โดย วันออกบัตร
วันหมดอายุ อาศัยอยู่บ้านเลขที่ หมู่ที่ ตรอก/ซอย ถนน
ตำบล/แขวง อำเภอ/เขต จังหวัด รหัสไปรษณีย์
ถึงแก่กรรมด้วยสาเหตุ เมื่อวันที่ เดือน พ.ศ.
ตามใบมรณบัตรเลขที่ ออกให้โดย เมื่อวันที่ เดือน พ.ศ.

ข้าพเจ้าขอรับรองว่าข้อความและเอกสารที่ได้นำมาเป็นความจริงทุกประการ และข้าพเจ้าไม่เคยได้รับเงินสงเคราะห์ในการจัดการศพ
ผู้สูงอายุนี้มาก่อน หากข้อความและเอกสารที่อื่นเรื่องนี้เป็นเท็จ ข้าพเจ้ายินยอมให้ดำเนินการตามกฎหมาย
ข้าพเจ้าตกลงยินยอมให้เปิดเผยข้อมูลส่วนบุคคลของข้าพเจ้าและข้อมูลในบัตรประชาชนพร้อมภาพใบหน้าของข้าพเจ้าไปใช้แก่
หน่วยงานของรัฐและยินยอมให้หน่วยงานของรัฐร้องขอ สอดถามและใช้ข้อมูลส่วนบุคคลของข้าพเจ้าแก่หน่วยงานของรัฐ
ที่เกี่ยวข้อง เพื่อประโยชน์ในการพิจารณาจัดสรรสวัสดิการและหรือเพื่อประโยชน์ในการดำเนินตามกฎหมายของรัฐ และหรือ
เพื่อประโยชน์ในการวางแผนให้ความช่วยเหลือของหน่วยงานที่เกี่ยวข้อง โดยให้ถือว่าคู่ฉบับและบรรดาสำเนา ภาพถ่าย
ข้อมูลอิเล็กทรอนิกส์ หรือโทรสารที่สร้างขึ้นจากหนังสือให้ความยินยอมฉบับนี้ เป็นหลักฐานในการให้ความยินยอมของข้าพเจ้าเช่นเดียวกัน

(ลงชื่อ) ผู้ยื่นคำขอ
(.....)
วันที่ / /

ส่วนที่ 2 ข้อมูลผู้ให้การรับรองผู้รับผิดชอบในการจัดการศพผู้สูงอายุตามประเพณี

เขียนที่

วัน เดือน พ.ศ.

ข้าพเจ้า (นาย/นาง/นางสาว) ตำแหน่ง
สังกัดหน่วยงาน เลขบัตรประจำตัวประชาชน
ออกให้โดย วันออกบัตร วันหมดอายุ
อยู่บ้านเลขที่ หมู่ที่ ตรอก/ซอย ถนน ตำบล/แขวง
อำเภอ/เขต จังหวัด รหัสไปรษณีย์ โทรศัพท์
ขอรับรองว่าผู้ยื่นคำขอดังกล่าวเป็นผู้รับผิดชอบในการจัดการศพผู้สูงอายุนี้อย่างจริง

(ลงชื่อ) ผู้รับรอง
(.....)
ตำแหน่ง
วันที่ / /

(ด้านหลัง แบบ คสส. 01)

คำชี้แจง

1. ผู้ยื่นคำขอรับเงินสงเคราะห์ค่าจัดการศพผู้สูงอายุ หมายถึง ผู้ที่รับผิดชอบในการจัดการศพผู้สูงอายุตามประเพณี ซึ่งได้แก่ ปิตา มารดา สามี ภรรยา บุตร ญาติพี่น้องของผู้สูงอายุ ที่เสียชีวิต รวมทั้งมูลนิธิ สมาคม วัด มัสยิด โบสถ์
2. ผู้ให้คำรับรองผู้รับผิดชอบในการจัดการศพผู้สูงอายุตามประเพณี หมายถึง ผู้อำนวยการเขต หรือนายอำเภอ หรือกำนัน หรือผู้ใหญ่บ้าน หรือนายกเทศมนตรี หรือนายกองการบริการส่วนตำบล หรือนายกเมืองพัทยา หรือประธานชุมชน หรือผู้อำนวยการศูนย์พัฒนาการจัดสวัสดิการสังคมผู้สูงอายุ ผู้ปกครองสถานสงเคราะห์ ผู้ปกครองสถานดูแล ผู้อำนวยการสถานคุ้มครอง หรือผู้ปกครองสถานใด ๆ ของรัฐหรือองค์กรปกครองส่วนท้องถิ่น
3. คุณสมบัติผู้สูงอายุ
 - (1) มีอายุเกินหกสิบปีบริบูรณ์ขึ้นไป
 - (2) มีสัญชาติไทย
 - (3) ผู้สูงอายุที่มีบัตรสวัสดิการแห่งรัฐ เว้นแต่ผู้สูงอายุที่มีคุณสมบัติตามเกณฑ์บัตรสวัสดิการแห่งรัฐ แต่ยังไม่มียบัตรสวัสดิการแห่งรัฐหรือยังไม่ได้ลงทะเบียน ให้ผู้อำนวยการเขต หรือนายอำเภอ หรือกำนัน หรือผู้ใหญ่บ้าน หรือนายกเทศมนตรี หรือนายกองการบริการส่วนตำบล หรือนายกเมืองพัทยา หรือประธานชุมชน เป็นผู้รับรอง
4. หลักฐานการยื่นคำขอ
 - (1) ใบมรณบัตรของผู้สูงอายุ
 - (2) บัตรสวัสดิการแห่งรัฐของผู้สูงอายุ
 - (3) บัตรประจำตัวประชาชน หรือบัตรอื่นที่ออกโดยหน่วยงานของรัฐที่มีรูปถ่ายและเลขประจำตัวประชาชนของผู้ยื่นคำขอ
กรณีการจัดการศพตามประเพณีโดยมูลนิธิ สมาคม วัด มัสยิด โบสถ์ ให้แนบหนังสือแสดงการจดทะเบียน หรืออนุญาตให้สร้าง
จัดตั้ง หรือดำเนินงานมูลนิธิ สมาคม วัด มัสยิด โบสถ์ด้วย
 - (4) สมุดบัญชีหรือเลขที่บัญชีธนาคารของผู้ยื่นคำขอ เว้นแต่ประสงค์จะขอรับเงินสดให้ดำเนินการตามระเบียบของทางราชการ
 - (5) หนังสือรับรองเป็นผู้รับผิดชอบในการจัดการศพตามประเพณี
5. การยื่นคำขอ ยื่นภายใน 6 เดือนนับตั้งแต่วันออกใบมรณบัตร โดยยื่นคำขอในท้องที่ที่ผู้สูงอายุมีชื่ออยู่ในทะเบียนบ้านหรือภูมิลำเนา
ที่ถึงแก่ความตาย ในขณะถึงแก่ความตาย ดังต่อไปนี้
 - (1) ในกรุงเทพมหานคร ให้ยื่นคำขอที่สำนักงานเขต สังกัดกรุงเทพมหานคร
 - (2) ในจังหวัดอื่น ให้ยื่นคำขอต่อสำนักงานพัฒนาสังคมและความมั่นคงของมนุษย์จังหวัด หรือที่ว่าการอำเภอ หรือเมืองพัทยา หรือเทศบาล หรือองค์การบริหารส่วนตำบล
6. ผู้ยื่นคำขอและผู้รับรองต้องไม่เป็นบุคคลเดียวกัน



แบบรับรองการมีคุณสมบัติตามเกณฑ์บัตรสวัสดิการแห่งรัฐ
แต่ยังไม่มีบัตรสวัสดิการแห่งรัฐหรือยังไม่ได้ลงทะเบียนบัตรสวัสดิการแห่งรัฐ

เขียนที่

วัน เดือน พ.ศ.

ข้าพเจ้า(นาย/นาง/นางสาว) ตำแหน่ง

สังกัดหน่วยงาน อายุ ปี

เลขบัตรประจำตัวประชาชน..... ออกให้โดย

วันออกบัตร วันหมดอายุ อยู่บ้านเลขที่ หมู่ที่ หมู่บ้าน

ตรอก/ซอย ถนน ตำบล/แขวง อำเภอ/เขต

จังหวัด..... รหัสไปรษณีย์..... โทรศัพท์.....

โทรศัพท์มือถือ

ข้าพเจ้าขอรับรองว่าผู้สูงอายุที่ตายชื่อ (นาย/นาง/นางสาว) อายุ ปี
มีคุณสมบัติตามเกณฑ์บัตรสวัสดิการแห่งรัฐ แต่ยังไม่มีบัตรสวัสดิการแห่งรัฐหรือยังไม่ได้ลงทะเบียนบัตรสวัสดิการแห่งรัฐ

ข้าพเจ้าตกลงยินยอมให้เปิดเผยข้อมูลส่วนบุคคลของข้าพเจ้าและข้อมูลในบัตรประชาชนพร้อมภาพใบหน้าของ
ข้าพเจ้าไปใช้แก่หน่วยงานของรัฐและยินยอมให้หน่วยงานของรัฐร้องขอ สอบถามและใช้ข้อมูลส่วนบุคคลของข้าพเจ้าแก่
หน่วยงานของรัฐที่เกี่ยวข้อง เพื่อประโยชน์ในการพิจารณาจัดสรรสวัสดิการและหรือเพื่อประโยชน์ในการดำเนินตามกฎหมายของ
รัฐ และหรือเพื่อประโยชน์ในการวางแผนให้ความช่วยเหลือของหน่วยงานที่เกี่ยวข้อง โดยให้ถือว่าคู่ฉบับและบรรดาสำเนา
ภาพถ่าย ข้อมูลอิเล็กทรอนิกส์ หรือโทรสารที่ทำขึ้นจากหนังสือให้ความยินยอมฉบับนี้ เป็นหลักฐานในการให้ความยินยอม
ของข้าพเจ้าเช่นเดียวกัน

(ลงชื่อ) ผู้รับรอง

(.....)

ตำแหน่ง.....

วันที่ / /

หมายเหตุ : ผู้อำนวยการเขต หรือนายอำเภอ หรือกำนัน หรือผู้ใหญ่บ้าน หรือนายกเทศมนตรี หรือนายกองค้การบริหารส่วนตำบล หรือ
นายกเมืองพัทยา หรือประธานชุมชน เป็นผู้ให้การรับรองผู้สูงอายุที่ตาย โดยผู้ยื่นคำขอและผู้รับรอง ต้องไม่เป็นบุคคลเดียวกัน

หากมีข้อสงสัย นอกเหนือจากคู่มือฯ ติดต่อสอบถามได้ที่
กองสวัสดิการสังคม องค์การบริหารส่วนตำบลนาคุณใหญ่

อำเภอหนองวัว จังหวัดนครพนม

โทร.๐๔๒ - ๕๓๐๙๒๕

ในวัน เวลา ราชการ ตั้งแต่ ๐๘.๓๐ น. - ๑๖.๓๐ น.

อีเมลล์ : sawad_nakoon@hotmail.com

Fb : กองสวัสดิการสังคม อบต.นาคุณใหญ่